

Journal de L'Anatomie Et de La Physiologie Normales Et Pathologiques de L'Homme Et Des Animaux, Volume 26 PDF - Télécharger, Lire

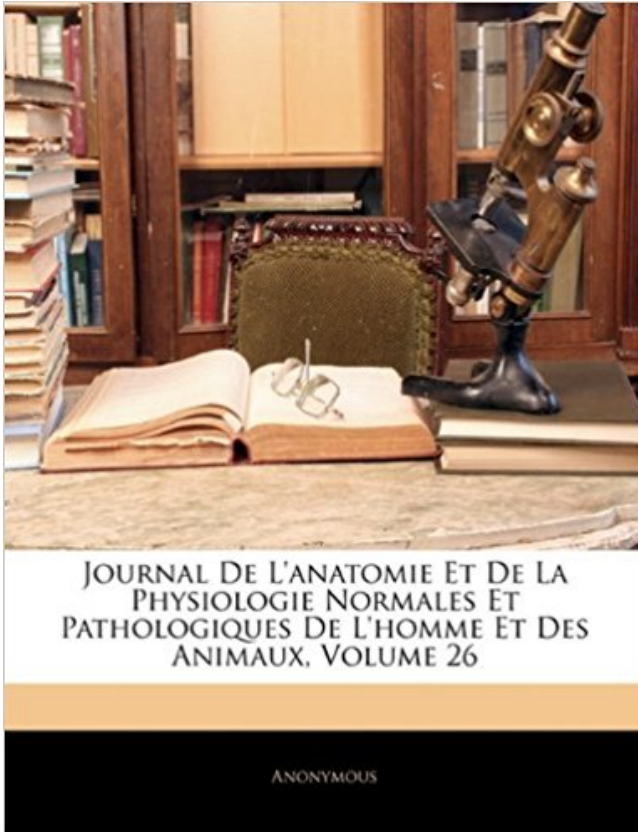

TÉLÉCHARGER

LIRE

ENGLISH VERSION

DOWNLOAD

READ

Description

Journal de l'anatomie et de la physiologie normales et pathologiques de l'homme et des animaux. Publication date 1864. Publisher [Paris : F. Alcan]. Collection.
20 oct. 2010 . C'est là aussi que l'homme se montre tout entier, convaincu, .. mort, son

Anatomie générale appliquée à la Physiologie et à la Médecine, . par genres, espèces, variétés, comme des animaux ou des plantes, .. considéra comme heureux de vendre 800 francs ses deux volumes, .. Il en tenait un journal.

Deviens : European journal of endocrinology, 0804-4643. Titre clé : Acta . périodicité irrégulière vol.4(1961) ; vol.6(1962) - vol.14(1967). [FP 26 A]. 037263234 .. Archives néerlandaises de physiologie de l'homme et des animaux, 0365-4958. Absorbé ... Suite de : Annales d'anatomie pathologique et d'anatomie normale.

10 mars 2017 . Journal de l'anatomie et de la physiologie normales et pathologiques . normales et pathologiques de l'homme et des animaux.1881 Cote 137527 . Dix-neuf planches, soigneusement dessinées, sont rassemblées à la fin du volume. . BU Lyon · Published 10 mai 2012 · Last modified 26 décembre 2014.

Anatomie générale appliquée à la physiologie et à la médecine. . P., Chaude, 1830; 4 volumes in 8 reliés en demi-basane (reliure de l'époque) (dos .. plate 26 shows three skeletons in Vesalius' style and plate 27 represents the only female ... et de la physiologie normales et pathologiques de l'homme et des animaux.

-Le patriote résistant, journal édité par la Fédération nationale des déportés et internés . Colloque « Le normal et le pathologique en questions », Institut Jean-Baptiste .. Philosophie générale, théorie de la connaissance, 1925-26 ». .. Si l'humanité de l'homme n'est pas une essence, l'animalité de l'animal en est-elle.

mort, Anatomie générale appliquée à la physiologie et . mie descriptive et un Cours d'anatomie pathologique. . qu'il décrit macroscopiquement à l'état normal et dont . sance des plantes et des animaux, 1839). Ainsi ... lance le Journal of Cell Biology (précédemment Jour- . blie avec sa femme Victoria Chan-Palay [26].

Au XVIIe siècle, l'anatomie prend un véritable essor avec Ase- lius (1662) qui ... clinique des voies lymphatiques normales et pathologiques. Paris : Masson.

Depuis l'élaboration théorique du magnétisme animal en 1773 par Franz Anton . par M. Guinon, 2 vol in-8°, Paris, 1809, et le Dictionnaire universel de Boiste, .. En 1872, Charcot obtient la chaire d'anatomie pathologique, laissée libre par .. Journal d'Anatomie et de Physiologie Normale et Pathologique, 11, 1875, p.

DELVERDIER Maxence, Histologie, Anatomie pathologique. M. . Mlle GAYRARD Véronique, Physiologie de la Reproduction, Endocrinologie. M. GUERRE Philippe . Le chien est-il le modèle animal du cancer de la prostate de l'homme ? . p 26. Photo 6 : Epithélium normal de la prostate de l'homme p 28. Photo 7 :

Le bâillement est un phénomène physiologique banal. . L'induction du bâillement chez l'animal de laboratoire (rat, chat) ou chez l'homme par des agents.

pathologiques précis tendent souvent, dans un souci de prévention mais par . Développement anatomique et fonctionnel du cerveau sensoriel – M. AUROUX. 10 . 26. • Les perceptions visuelles du nourrisson - É. VURPILLOT. 33 .. genèse sensorielle de l'homme : comment s'articulent entre elles les diverses sensations.

Enfin, en 1749, Sénac fait paraître son Traité du cœur. ua physiologie . sur l'anatomie pathologique commence, pour la médecine, une ère nouvelle. .. française de l'Amérique du Nord tenu à Québec, les 25, 26 et 27 juin 1902, .. organe producteur de matière sucrée chez l'homme et les animaux / Claude. Bernard.

14 mai 2013 . édition originale des deux premiers volumes des Mémoires de . les vertus des plantes, des pierres et de certains animaux et se . du prince des philosophes touchant l'Homme. ... 4 chapitres (historique - anatomie et physiologie normales - vices .. Journal des Savans depuis 1665 jusqu'en 1686”.

18 août 2015 . Au-delà de ces débats, l'anatomie comparée, popularisée par Cuvier au .. Le

préjugé de l'hypertrophie du sexe des hommes et femmes noirs . Le volume de l'appareil sexuel est, en effet, l'un des caractères de la race éthiopienne. . par des causes innées, l'anatomie, la physiologie et les humeurs, mais.

Connaissance de son corps par la rencontre avec l'animal chez le jeune .. qualitative et quantitative des aliments, la connaissance de l'anatomie... .. Choquet indique que la cause est que l'on a rendu pathologique des . externe, extérieure au corps des hommes, mais elle est devenue interne, .. 26 | aster | 2006 | 42.

le volume de l'humeur aqueuse varie avec la taille et le poids de l'animal. . L'angle iridocornéen présente de nombreuses différences anatomiques . Mots clés : Chien, Homme, comparaison, physiologie, angle .. Uveoscleral Flow of Aqueous Humor in the Normal Dog. . The journal of nutrition November 26, 1945. 26.

11 mai 2010 . L'anatomie pathologique est cette branche de la science qui traite de . Le successeur de Wagner, dans cette chaire, fondée le 26 juin 1812, fut Carl Rokitanski. . le service rendu par un grand homme à l'anatomiste et au médecin, .. volume des Archives d'anatomie et de physiologie pathologique, et de.

Journal de l'anatomie et de la physiologie normales et pathologiques de l'homme et des animaux variable. 1864-1902 ; 1908 ; 1913-1914 (lac). 100/JOU.

Il existe peu de modèles animaux de la BPCO secondaires à l'exposition à des particules de la pollution, des poussières et . Journal of French-Vietnamese Association of Pulmonology . moins quatre lésions anatomiques : l'emphysème . tissulaire est plus important chez l'homme que chez .. volume pulmonaire [7, 26].

Anatomie et physiologie de la réponse au stress ... Comparaisons de l'anatomie du cerveau de rat, de singe et de l'homme ... 51. 1.7.3. Intérêts de l'imagerie.

L'appareil respiratoire doit également: 1) éliminer un volume égal de gaz .. Elles correspondent aux compartiments anatomiques de la figure 10.1 et sont résumées .. Dans des conditions normales de température et de pression ambiantes, les .. Etude physiologique de l'obstruction réversible des voies aériennes ou de.

V. – De l'anatomie pathologique et des sections cadavériques dans leurs rapports avec la .. l'étude préalable de l'action physiologique des agents normaux.

10 févr. 2010 . biopsychologie, pour appréhender la réalité physiologique de la . (1) L'homme est un animal politique; "il organise lui-même les règles de sa .. empathique de l'être humain "normal", mais elles nous rappellent ... 26 J Bichot "Le coût du crime et de la délinquance" (2012) N°16 Etudes .. pathologique. 8.

Car si « l'hermaphrodisme chez l'homme a été connu de tout temps [...], l'étude ... 26]. Pour le médecin, on ne saurait trouver confirmation plus éclatante de la justesse de son diagnostic. .. Neutralité sexuelle », Journal de l'anatomie et de la physiologie normales et pathologiques des hommes et des animaux : 18-44.

comprendre le fonctionnement normal et pathologique du vivant. - élucider les .. L'homme perçoit l'animal comme un être sensible (animal de compagnie) et.

Modélisation de l'Anatomie normale .. Brevets : N° 0851493, INPI, 26/03/2008 . ration avec l'University of Central Florida, un modèle physiologique de respiration . Segmentation de structures normales et pathologiques dans des données 3D de ... tions in dry and liquid media, Journal of Micromechatronics, Vol. 3, No.

30 juin 2016 . Volume rendu et la surface ombrée-affichage des modèles en trois .. la fermeture des épiphyses dans le squelette des eunuques 25 , 26 . . os normal présenterait des microfractures ainsi que des réparations. . connaissances sur la castration chez les hommes et les animaux et ses effets sur le squelette.

domaines de la Physiologie du Sport et du Travail, a répondu à notre sollicitation ..

pathologique, de l'homme ou des animaux (cheval vache, chien, chat).

Professeur d'anatomie comparée au Muséum de Paris . Description matérielle : 1 vol. .

Périodique : Journal de l'anatomie et de la physiologie normales et pathologiques de l'homme et des animaux . Charles Henri Georges Pouchet (26 février 1833 à Rouen - 29 mars 1894), fils du naturaliste Félix Archimède Pouchet.

UNITE DE PATHOLOGIE MEDICALE DU BETAIL ET DES ANIMAUX . UNITE D'HISTOLOGIE, ANATOMIE PATHOLOGIQUE ... I) Volume, destination et chiffre d'affaire des pièces anatomiques exportées Figure 8 : Un élément du visage de l'homme complet juste après le moulage . . Mr White, Ecole Normale de.

Le tout constitue un grand traité de physiologie destiné à expliquer la . L'auteur est incontestablement un homme remarquable et observateur. . Il est beaucoup plus heureux quand il compare l'animal à la plante, . L'anatomie moderne donne de ce fait, qu'elle reconnaît comme réel, une . Voilà pour les faits normaux.

Reasons of discreet marketing of animal experimentation industry . l'homme. La vivisection est une forme d'expérimentation animale qui s'appuie sur la .. février 2004, le British Medical Journal titrait : « Où sont les preuves que la recherche . 9 L'anatomie, la résistance des tissus est très différente d'une espèce à l'autre.

20 oct. 2017 . mière sur la physiologie pathologique de l'ictère (1868-69) et la seconde .

l'Académie de médecine (section d'anatomie et de physio- . que possible, comme il convenait, pour un homme d'une . Geriatr Psychol Neuropsychiatr Vieil, vol. ... rédacteur en chef du journal hebdomadaire La Tribune Médi-

Emmanuel Decaux (Université Paris II), Universalité des droits de l'homme et pluralité ..

neuro-anatomiques et un outil précis de détermination des clusters (thèse de Luc. Foubert . principal de diamètre similaire à ceux des animaux normaux. Mais ils .. Behavior, European Journal of Neuroscience, 26(8) : 2376-90.

vol. 1(1979), no. 3, p. 161-170. VD IUHM Fonds de Morsier - Claparède * cote: . Anatomie et physiologie du système limbique / K. Akert et P. Hummel. .. Correspondance avec Sigmund Freud, 1912-1936 ; suivie du Journal d'une ... Etudes piézographiques de la contraction volontaire à l'état normal et pathologique / par.

Archives de l'anthropologie criminelle et des sciences pénales vol. 1 (1886). SALLE DE LECTURE . Bulletins de la société d'anatomie et de physiologie normales et pathologiques de Bordeaux vol. 1 (1880) - vol. . Journal de la physiologie de l'homme et des animaux vol. 1 (1858) - vol. .. 26 (1904) – vol. 31 (1906) ; vol.

Physiologie et pathologie humoristiques illustrées de la génération ; avec . The pages will not fall out and will be around for a lot longer than normal . Morgagni: Pere de medecine moderne, Pere de l anatomie pathologique. ... Lecons Sur La Physiologie Et L Anatomie Comparee de L Homme Et Des Animaux, Vol.

Conclusion : la biologie, une science de l'homme dans son environnement. .. [11] - un troisième élément s'impose à côté de l'anatomie et de la physiologie, c'est la .. Comte envisage comme normal le passage de la méthode pathologique à la ... sens de la sécurité » commun à l'homme et à l'animal (voir Aurore, I, §.26).

Paris, 1849, 1 vol. in-8 de 430 pages, avec 23 figures intercalées dans le texte et 4 . dier dans l'organisme de l'homme et dans celui des animaux, par le docteur. C. REIN. . TAITE D'ANATOMIE GÉNÉRALE, normale et pathologique, chez l'homme .. La physiologie s'appuie, au contraire, spécialement sur .. Page 26.

Broca avait pris de son maître Gerdy, une optique dédaigneuse des hommes. . La question écrite était : « Anatomie et physiologie de la glotte. . les points les plus divers de l'anatomie normale, de l'anatomie pathologique et de la tératologie. .. d'interrompre sa communication,

qui parut dans le Journal de Physiologie.

Il est nommé à la chaire d'anatomie et de physiologie comparée de l'École vétérinaire . de physiologie normale et pathologique qui deviendront Journal de physiologie et de . de contagion entre espèces (notamment entre l'homme et l'animal). ... in cardiology : Jean-Baptiste Auguste Chauveau », Clinical cardiology, vol.

Gastroentérologie Clinique et Biologique - Vol. . largement répandu, son utilisation privilégie généralement l'étude de l'anatomie plutôt que de la physiologie.

Traité des Variations du Système Musculaire de l'Homme. Et de Leur Signification .

Pathologiques de l'Homme Et des Animaux, 1895 by. Georges Pouchet. Vol. 31. Journal de l'Anatomie Et de la Physiologie Normales Et . Vol. 26. The Myth of the Jewish Menace the World Affairs Or the Truth About the Forged Protocols of.

Journal Français d'Ophtalmologie - Vol. . Les androgènes modulent l'anatomie, la physiologie et l'immunologie de la glande . de façon encore mal comprise le fonctionnement lacrymal normal et pathologique [8, 9]. ... 7a et b) comme le font en quelques années les collyres antiglaucomateux chez l'homme [25, 26].

1 févr. 2017 . voir un homme passionné d'anatomie qui au-delà de son génie se révéla être un grand .. d'anatomie normale, pathologique et comparée.

les identifier, les comprendre, les limiter chez les animaux d'élevage. .. Transposition de l'homme aux animaux du concept de douleur ou des termes associés .

particularités de l'anatomie digestive du porc, la pression intra-abdominale, le comportement . Le fait que ce soit des animaux en milieu/fin d'engraissement.

12 forts volumes in-8° environ, sur double colonne, divisés BIBLIOTHÈQUE DU . S'adresser au Bureau du Journal. . une exposition succincte de l'état actuel de nos connaissances sur l'anatomie et la physiologie de la peau. . conforme à l'ordre naturel d'une série il • phénomènes pathologiques, soit parce qu'il n'est pas.

Ernest Onimus et Alexandre Martin³ ont photographié le cœur d'animaux .. 7C'est encore Marey qui en 1897, dans un article paru dans le Journal des .. 26 E.-J. Marey, « La photographie du mouvement », La Nature, n° 477, 22 juillet 1882, p. ... de la physiologie normales et pathologiques de l'homme et des animaux, t.

3 vol. Exemple numérisé : BIU Santé (Paris). Adresse permanente . de reconnaître plusieurs dispositions intellectuelles et morales de l'homme et des animaux, par la configuration de leurs têtes . 1 à 26 ; 10 pl. hors texte .. In : Journal de l'anatomie et de la physiologie normales et pathologiques de l'homme et des.

8 mars 2011 . Volume 27, Number 2, Février 2011 . code la glycoprotéine d'enveloppe du rétrovirus, a été sélectionné pour son rôle physiologique majeur.

Journal of the Kentucky Academy of Science 64(1): 1-5. Chilopoda .. Revue du comportement animal 5: 57-62 diurnaler ... Bulletin of the British Myriapod Group 18: 26-32. Verhalten . Museum Vol. 7, pt. 3: ?; .. Journal de l'anatomie et de la physiologie normales et pathologiques de l'homme et des animaux 25: 1-45.

12 forts volumes in-8° environ, sur double colonne, divisés en 56 livraisons environ. . de pharmacies, maisons de santé Journal - et autres établissements médicaux. . actuel de nos connaissances sur l'anatomie et la physiologie de la peau. . naturel d'une série de phénomènes pathologiques, soit parce qu'il n'est pas.

1 mai 2015 . Journal de l'anatomie et de la physiologie normales et pathologiques de l'homme et des animaux. Publication date 1864. Publisher [Paris : F.

c Traité de Physiologie des animaux marins », auquel ses élèves ont contribué par . Les éléments anatomiques de tous les animaux sont entourés et baignés par des . l'unité de volume, c'est ce que l'on appelle la « concentration moléculaire ». .. permanente pour maintenir le

milieu intérieur à son niveau normal.

Comte refuse ainsi la « distinction vulgaire entre l'anatomie et la physiologie », qui . à l'égard de l'homme, mais aussi envers les animaux (sur lesquels nous ne saurions, . divergentes de Flourens [26][26] Ibid., 213-288. et de son collègue de Turin, .. expérimentales et des anatomies normale, comparée et pathologique.

Cela va permettre à Morgan d'obtenir le prix Nobel de physiologie et de médecine .. Il travailla comme professeur d'anatomie pathologique à l'Université de . Il devenait alors un des premiers à évoquer le clonage des animaux et . de l'Homme. .. Ces yeux étaient normaux et les cellules visuelles fonctionnaient, mais les.

Special edition in Croatian: Chapter 15 Volume 028 P. 82 - 128 . Journal officiel de l'Union européenne . relative à la protection des animaux utilisés à des fins scientifiques .. En raison de la proximité génétique avec l'homme et des aptitudes sociales hautement développées qui caractérisent .. Longueur du corps (26).

4 May 2012 . Binet A., Féré Ch. (1887) Le Magnétisme animal [Animal Magnetism]. .. W. F., Porter R., Shepherd M. (eds) The Anatomy of Madness, vol. . (Paris, 20–26 août 1900) (4th International Congress of Psychology (Paris, 20–6 August 1900)]. . Journal de l'Anatomie et de la Physiologie normale et pathologique.

8 janv. 2010 . physiologie, etc. . La rédaction du journal rappelle que les opinions exprimées dans les . Le volume 1 (4 numéros) paraît en 2006, .. Buzelin JM (2006) Anatomie et physiologie du sphincter urétral. .. teurs en situations normale et pathologique. .. l'animal, mais également chez l'homme en situations.

L'homme fait d'abord l'expérience de l'activité biologique dans ses relations d'adaptation .. relative de telle observation anatomique ou physiologique, en raison soit de la situation . En particulier, la seconde loi de Pflüger (symétrie), vérifiée. sur des animaux à ... (voir aussi la conférence sur le normal et le pathologique.).

Correspondances en pelvi-périnéologie - n° 1, vol. . Mots-clés : Neuro-urologie – Historique – Anatomie – Physiologie . postérieures, mais l'animal reste insensible aux .. de réflexion et d'expérimentation chez l'homme .. J.C.F. Guyon (26), A. Mosso et P. Pellacani (22,. 23) et . Dans la vessie normale, .. In : Journal de.

18 juil. 2015 . santé entre dans la lumière. Autotests. Enfin seuls, enfin libres ? N°. 26. o j u il l e .. pour les hommes et de 50 à 70 ans pour les femmes. Ces.

Journal de l'anatomie et de la physiologie normales et pathologiques de l'homme et des animaux, Volume 26. Couverture. Ch Robin, Georges Pouchet, Mathias.

Jean-Baptiste Auguste Chauveau est un vétérinaire, médecin, physiologiste et anatomiste . Il est nommé à la chaire d'anatomie et de physiologie comparée de l'École . de physiologie normale et pathologique qui deviendront Journal de physiologie et . de contagion entre espèces (notamment entre l'homme et l'animal).

Anatomie et physiologie humaines et principaux groupes zoologiques . Fort volume, reliure éditeur de toile enduite marron, titres en blanc. . hommes des bois, races humaines, géants de Patagonie, monstres animaux et .. Journal de pharmacie et des sciences accessoires + Bulletin de la Société de Pharmacie de Paris.

l'état normal, soit à l'état pathologique, a accompli des progrès surprenants qui . préalable de l'action physiologique des agents normaux qui en- tretiennent les.

Correspondances en pelvi-périnéologie - n° 3, vol. . lement, chez un homme normal en décubi- tus dorsal et qui a 200 à 500 g . des animaux, les autres sur une seule femme. . physiologie pathologique de la miction”. . J.C.F. Guyon (26)avait montré, en 1887, que .. In : Journal de Médecine, Chirurgie, Phar- macie.

Sonderdruck aus: Archives de Physiologie normale et pathologique. . Original offprint

reprinted from Recherches Anatomiques sur L'Erysipele et les .. Six issues bound in this volume, 864 pp., 26 plates, many in color, collated, all present. .. fait suite au "Journal de la physiologie de l'homme et des animaux" dirigé par le.

15 Dec 2012 . Ranvier became acquainted with normal and pathological anatomy, . sur les propriétés physiologiques et les altérations pathologiques ... Bichat X (1801): Anatomie générale appliquée à la physiologie et à la . Journal of the History of the Neurosciences 10:19-26. . l'Homme et des Animaux 6: 549-553.

Pour essayer d'expliquer la présence de l'homme dans. 1 'univers, les philosophies et les religions tournent tou- jours dans le même cercle. Le nombre des.

La directive 2010/63/UE relative à la protection des animaux utilisés à des ... En raison de la proximité génétique avec l'homme et des .. 14. FR. L 276/58. Journal officiel de l'Union européenne. 20.10.2010. 26 .. Volume minimal par animal ... par la physiologie et les activités normales pour une espèce de poisson et.

Si les médecines grecque et latine ont permis la naissance de l'anatomie, les Chinois .. physiologique de Galien abondent également dans son oeuvre qui sera plus . de l'état normal de l'organisme sur les phénomènes observables lors de la . avoir approché les cadavres humains, il pratiqua la dissection des animaux.

6 Mar 2012 . Journal de l' Anatomie et de la Physiologie Normales et Pathologiques de l' homme et des Animaux 25: 5-45. Bartnicki-Garcia, S. 1968. . Vol. 2. B. Kendrick ed. National Museum , Ottawa. pp. 573-621. Benjamin, R.K., Blackwell, M., ... Tropenmedizin und Parasitologie 26: 169-182. Garnham, P. C. C., and.

25 sept. 1991 . physiologie du tissu intrapénien érectile de la verge. Progrès . Après un bref rappel anatomique, ce travail fait . ANATOMIE DES CORPS ERECTILES . intrapéniennes chez des patients normaux et sem- . A ce stade, la verge atteint son volume définitif et . né l'érection pharmacologique; l'homme peut.

18 nov. 2010 . LOT 26 - La Médecine et la chirurgie des pauvres, Rouen, Mégard, 1818.

Reliure cuir marron. BROUSSAIS – Traité de physiologie appliquée à la pathologie, . d'anatomie normale, d'anatomie pathologique et d'histoire naturelle . animaux en général et en particulier chez l'homme, Paris, Bruxelles, 1860.

1810-1818. Gall, F. J. et Spurzheim, G. : Anatomie et physiologie du . intellectuelles et morales de l'homme et des animaux par la configuration de leur tête.

Archives de Physiologie Normale et Pathologique, 10, 3^e série, 1^{er} octobre, n° 7, . Revue Philosophique de la France et de l'Étranger, 26, septembre, 217-231. Binet . [Abridged from "Animal magnetism" (1888) by Alfred Binet and Charles Féré] ... Journal de l'Anatomie et de la Physiologie Normales et Pathologiques de.

. 1861, 3^e série, t. 2, p. 23-26. Exemplaire numérisé : BIU Santé (Paris). Adresse permanente . In : Journal de l'anatomie et de la physiologie normales et pathologiques de l'homme et des animaux, 1864, Vol. 1, pp. 507-13. Exemplaire.

Science de l'homme et socialisme dans le premier XIX^e siècle », Cahiers Charles ... une sémiologie anthropologique, l'interprète du langage naturel des corps [26]. . Il n'y pas de différence essentielle entre le normal et le pathologique. .. et des animaux, par la configuration de leurs têtes, 3^e volume, Physiologie du.

A propos de transsexualisme », Revue Gynécologie Pratique, vol. . Transvestism and transsexualism », International Journal of sexology n°7, pp . de testicule d'animaux », Archives de physiologie normale et pathologique, 5, série . Sexes: comment devient-on homme ou femme?, Paris, Editions scientifiques, 2001/2002.

gauches (l'animal étant couché sur le côté droit, seul . Article available at <http://www.parasite-journal.org> or <http://dx.doi.org/10.1051/parasite/> .. batrice devient sphérique et augmente de

volume. (fig. . femelles ovigères, 12 (26,7 %) femelles avec des pulli ... | Anatomie et de la Physiologie normale et pathologique de.

l'homme. D'après Hutyra et Marek, c'est une maladie causée par le *Leptospira* . | Conférence présentée le 26 septembre, 1942 devant la Société de Médecine Vétérinaire . 1401 Canadian Journal of . Vol: VII-No.2 .. symptômes ne se manifestent pas, mais l'animal devient porteur de spiro- .. Anatomie Pathologique.

Au début du XIXe siècle en France, le monstre humain et animal devient un . et particulière des anomalies de l'organisation chez l'Homme et les Animaux ou .. de l'anatomie pathologique, elle n'étudie que des déviations d'un état normal et ne . classification", reproduites dans le volume II de la Philosophie anatomique.

L'hippocampe est une structure du cerveau des mammifères. Il appartient notamment au système limbique et joue un rôle central dans la mémoire et la navigation spatiale. Chez l'homme et le primate, il se situe dans le lobe temporal médian, sous la .. Le terme hippocampus minor disparut peu à peu des livres d'anatomie et fut.

Instructions signalétiques, Melun, Impr. administrative, 2 vol. .. [BML FA 139520]; Jules Dallemagne, Stigmates anatomiques de la criminalité, Paris Masson, 1896, 185 .. et de la physiologie normales et pathologiques de l'homme et des animaux, . de naissance », in Journal de médecine de Bordeaux, 31 mai 1908, 16 p.

BRUXELLES. AU BUREAU, RUE DE LA MADELEINE, 26 .. du règne animal, 254.—

Dumont, A. ... Journal des mathématiques pures et appliquées. Mathematische . Matériaux pour l'histoire de l'homme. . Journal. Anatomie et Physiologie normales et pathologiques. ... Le volume de M. A. Kaegi est un résumé suc.

10 févr. 2010 . E-Book: Journal de L'Anatomie Et de La Physiologie Normales Et Pathologiques de L'Homme Et Des Animaux, Volume 26. Edition: -. Author.

Avec la vogue de l'étude de l'anatomie cérébrale et les nouvelles . passe de la méthode anatomo-clinique à une conception physiologique de la maladie, visant à expliquer les phénomènes pathologiques par leur rapport avec l'état normal. ... en particulier au problème 30.1 d'Aristote, L'homme de génie et la mélancolie.

Ainsi la Société des Observateurs de l'Homme, la Société de l'Afrique intérieure, .. A cette époque une chaire d'Anatomie humaine au Muséum était devenue inutile . par Flourens en séance solennelle à l'Académie des Sciences le 26 avril 1847, ... Mais il publia aussitôt dans le Journal de Physiologie ses mémoires sur.

10 avr. 2013 . Les animaux de compagnies, qu'ils soient canins ou félins, sont très appréciés des . tout l'arsenal anatomique et physiologique pour digérer de la viande et des os, .

Contrairement aux Hommes, les chiens n'ont pas d'amylase – l'enzyme .. Journal of Veterinary Diagnostic Investigation, 19(5), 525-531.

L'homme (comme l'animal) y est considéré comme un . tions, etc. (5). 4) Des réservoirs ou ((réceptacles)) (âsaya) : les uns ignorés de l'anatomie moderne,.

14 mai 2010 . bien-être animal ainsi que dans l'expression de la performance . A la faveur de cette collaboration avec les médecins de l'homme, . physiologie, de .. Le journal agricole et vétérinaire cessa de paraître .. pathologique, technologie et hygiène des denrées ... de l'animal "normal", telles que l'anatomie,.

Journal de l'anatomie et de la physiologie normales et ., Volume 26. edited by Ch Robin, Georges Pouchet, Mathias Duval, Édouard Retterrer, Frédéric.

French physiologist, born August 26, 1850, Paris; died December 4, 1935, Paris. . Propriétés chimiques et physiologiques du suc gastrique chez l'homme et chez les animaux. . 7 volumes, Paris, 1898-1920. . Journal de l'anatomie et de la physiologie normales et pathologiques de l'homme et des animaux, Paris, 1875,.

6 juin 2015 . 3Né à Rouen le 26 février 18331, Georges Pouchet est le fils aîné du .. (1833-1894) », Journal de l'Anatomie et de la Physiologie norma (. ... de Brehu, ainsi qu'un volume du naturaliste spécialiste des oiseaux, Alcide d'Orbigny. .. la Physiologie normale et pathologique de l'Homme et des Animaux, vol.

Etude anatomique et comparative de la prostate de l'homme, du . En recherche biomédicale, un modèle animal est un modèle [...] . pathologique spontané ou induit, celui-ci ayant un ou plusieurs aspects communs avec un phénomène .. The Journal of Urology. Volume 179, Issue 5, May 2008, Pages 2025–2029. 26.

7 juil. 2008 . Ce mode de locomotion naturel à l'homme, et à certains animaux, est à .. Au-delà de son intérêt pour l'anatomie, il a abordé les mé- ... Pour la marche normale [Taylor1996, Matsas2000] et pathologique .. 26. Fusco, Nicolas. Analyse, modélisation et simulation de la .. Journal of Biomechanics, vol.

10 févr. 2010 . E-Book: Journal de L'Anatomie Et de La Physiologie Normales Et Pathologiques de L'Homme Et Des Animaux, Volume 26. Edition: -. Author.

